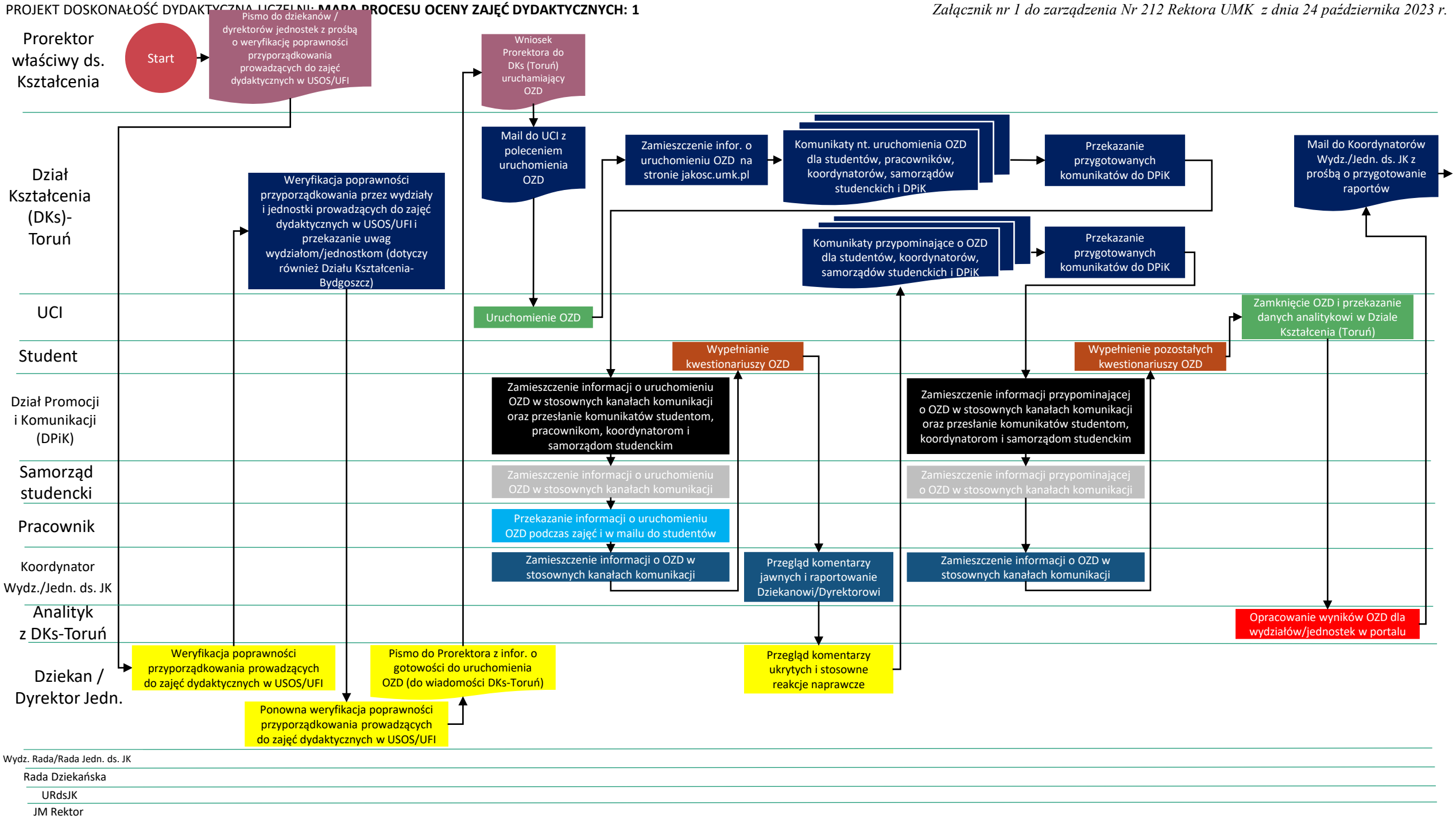
Prorektor właściwy ds. Kształcenia
Dział Kształcenia (DKs)-Toruń
UCI
Student
Dział Promocji i Komunikacji (DPiK)
Samorząd studencki
Pracownik
Koordynator Wydz./Jedn. ds. JK
Analityk z DKs-Toruń
Dziekan / Dyrektor Jedn.
Wydz. Rada/Rada Jedn. ds. JK
Rada Dziekańska
URdsJK
JM Rektor
Start
Pismo do dziekanów / dyrektorów jednostek z prośbą o weryfikację poprawności przyporządkowania prowadzących do zajęć dydaktycznych w USOS/UFI
Wniosek Prorektora do DKs (Toruń) uruchamiający OZD
Mail do UCI z poleceniem uruchomienia OZD
Weryfikacja poprawności przyporządkowania przez wydziały i jednostki prowadzących do zajęć dydaktycznych w USOS/UFI i przekazanie uwag wydziałom/jednostkom (dotyczy również Działu Kształcenia-Bydgoszcz)
Zamieszczenie infor. o uruchomieniu OZD na stronie jakosc.umk.pl
Komunikaty nt. uruchomienia OZD dla studentów, pracowników, koordynatorów, samorządów studenckich i DPiK
Przekazanie przygotowanych komunikatów do DPiK
Mail do Koordynatorów Wydz./Jedn. ds. JK z prośbą o przygotowanie raportów
Komunikaty przypominające o OZD dla studentów, koordynatorów, samorządów studenckich i DPiK
Przekazanie przygotowanych komunikatów do DPiK
Uruchomienie OZD
Zamknięcie OZD i przekazanie danych analitykowi w Dziale Kształcenia (Toruń)
Wypełnianie kwestionariuszy OZD
Wypełnienie pozostałych kwestionariuszy OZD
Zamieszczenie informacji o uruchomieniu OZD w stosownych kanałach komunikacji oraz przesłanie komunikatów studentom, pracownikom, koordynatorom i samorządom studenckim
Zamieszczenie informacji przypominającej o OZD w stosownych kanałach komunikacji oraz przesłanie komunikatów studentom, koordynatorom i samorządom studenckim
Zamieszczenie informacji o uruchomieniu OZD w stosownych kanałach komunikacji
Zamieszczenie informacji przypominającej o OZD w stosownych kanałach komunikacji
Przekazanie informacji o uruchomieniu OZD podczas zajęć i w mailu do studentów
Zamieszczenie informacji o OZD w stosownych kanałach komunikacji
Przegląd komentarzy jawnych i raportowanie Dziekanowi/Dyrektorowi
Zamieszczenie informacji o OZD w stosownych kanałach komunikacji
Opracowanie wyników OZD dla wydziałów/jednostek w portalu
Weryfikacja poprawności przyporządkowania prowadzących do zajęć dydaktycznych w USOS/UFI
Pismo do Prorektora z infor. o gotowości do uruchomienia OZD (do wiadomości DKs-Toruń)
Przegląd komentarzy ukrytych i stosowne reakcje naprawcze
Ponowna weryfikacja poprawności przyporządkowania prowadzących do zajęć dydaktycznych w USOS/UFI

PROJEKT DOSKONAŁOŚĆ DYDAKTYCZNA UCZELNI: **MAPA PROCESU OCENY ZAJĘĆ DYDAKTYCZNYCH: 2**

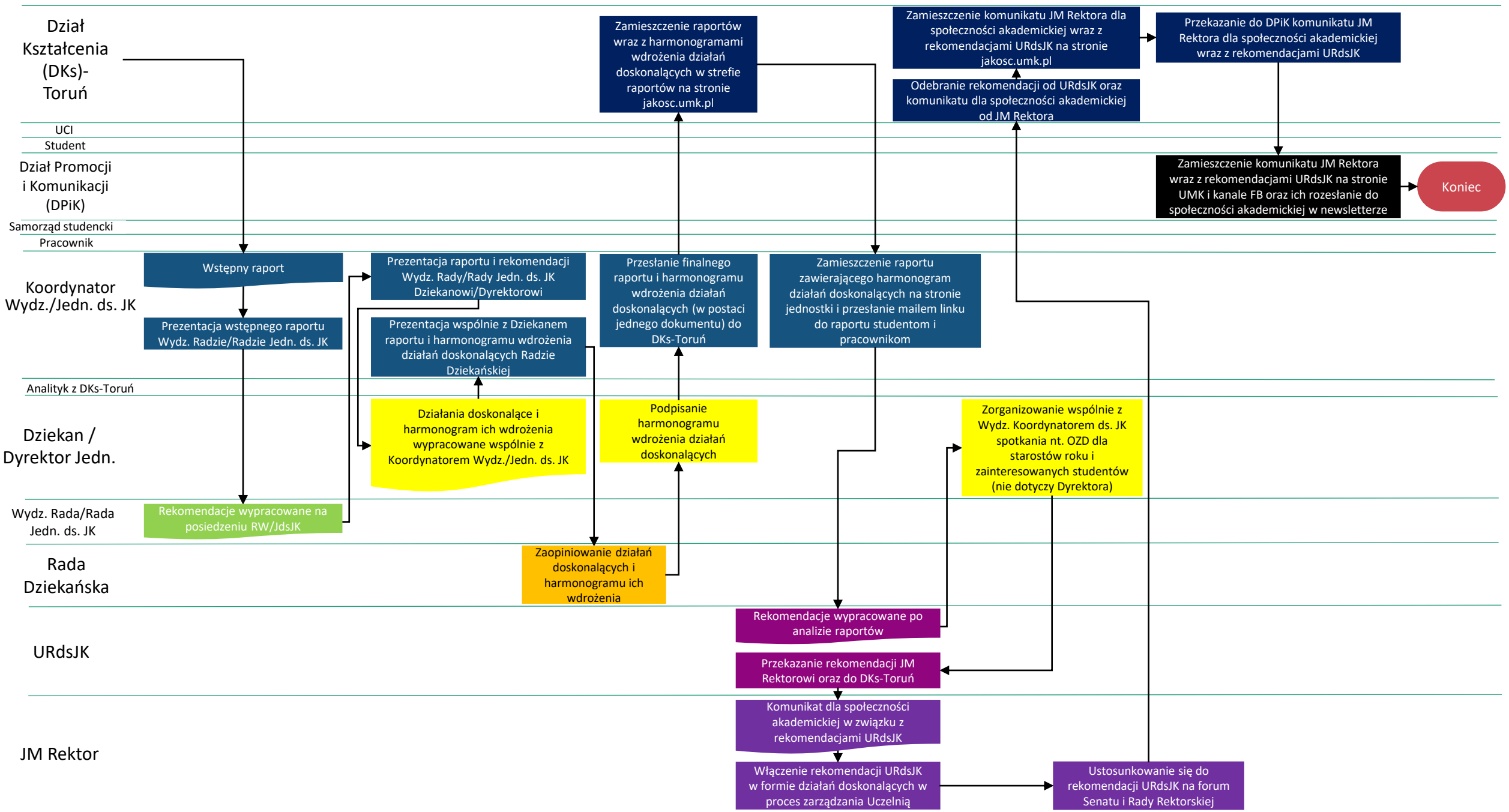

LEGENDA:

Start
Koniec
Operacja/Czynność
Dokument
Dokumenty
Kontrola
Decyzja
Magazynowanie
Przepływ